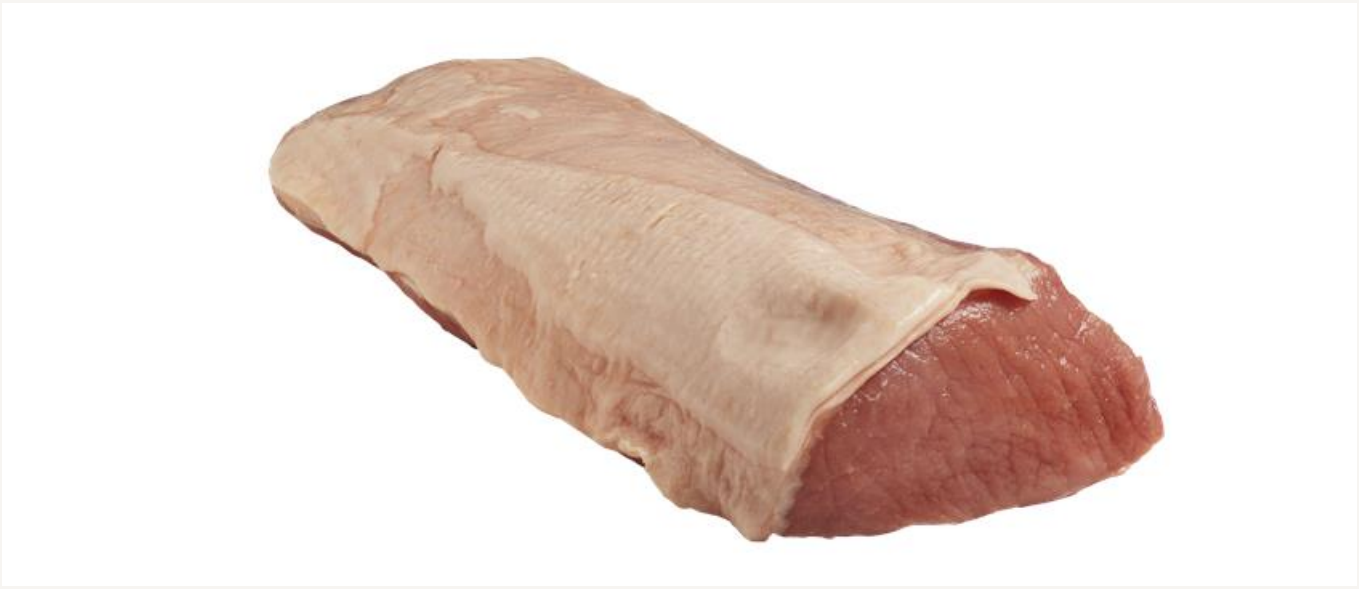

SVIN YTREFILET M/FETT

2 KG

Svin ytrefilet med god marmorering og et fettlokk som gjør dette kjøttet svært saftig og smakfullt.
Norsk råvare.

Varenummer: 3486 | EPD-nummer: 4516399 | GTIN: 02004348600005

PRODUSENT:
GRILSTAD AS

VAREMERKE:
GRILSTAD

Vil du vite mer om produktet? Ta kontakt på:

+47 623 32 010
foodservice@grilstad.no
www.grilstad-foodservice.no

254 produkter i databasen

Se flere produkter fra GRILSTAD

Ingredienser

SVIN YTREFILET M/FETTRAND

Dette produktarket er hentet fra www.matinfo.no. Mllum er ikke ansvarlig for eventuelle feil eller mangler i den oppgitte informasjonen. Kontroller alltid listen over ingredienser og allergener på produktpakningen.

Utskriftsdato: 24.11.2026

Allergener

Allergen	Ja	Nei
Gluten		●
Skalldyr		●
Egg		●
Fisk		●
Peanøtter		●
Soya		●
Melk		●
Nøtter		●
Selleri		●
Sennep		●
Sesamfrø		●
Svoveldioksid eller sulfitter		●
Lupin		●
Bløtdyr		●

● Ja = ingrediensen inngår i oppskriften

● Nei = produktet inneholder ikke spor av det angitte allergenet

Merk at all allergeninformasjon må brukes med varsomhet og kun forstås som veiledende.

Den som tilbereder/serverer mat til en allergiker må alltid lese varens/pakningens ingrediensliste nøye.

Næringsinnhold

Pr. 100 gram.

Energi	507 kJ/ 121 kcal
Fett	2,90 g
hvorav	
- Mettede fettsyrer	1,00 g
- Enumettede fettsyrer	1,40 g
hvorav	
- Flerumettede fettsyrer	0,30 g
Karbohydrat	0,30 g
hvorav	
- Sukkerarter	0,30 g
Protein	23,40 g
Salt	0,10 g
* av daglig referanse inntak	

Produktinformasjon

Opprinnelsesland	Norge
Opphavsland	Norge
Varegruppe	
Varenummer	3486
EPD-nummer	4516399
GTIN	02004348600005
GTIN2	97058040348602
GTIN3	97058041348601
Opprettet dato	23.02.2016
Oppdatert dato	29.09.2025

Oppbevaring

Temperatur, min	0 grader (C)
Temperatur, max.	4 grader (C)
Holdbarhet, total	21 dager
Holdbarhet, min. antall dager fra levering til sluttbruker/kjøkken	7 dager
Lagringsgrad	
Holdbarhet etter åpning (kjøl og frysevarer)	*Ikke oppgitt*
Holdbarhet etter tining (fryste varer)	*Ikke oppgitt*

Dette produktarket er hentet fra www.matinfo.no. Mllum er ikke ansvarlig for eventuelle feil eller mangler i den oppgitte informasjonen. Kontroller alltid listen over ingredienser og allergener på produktpakningen.

Utskriftsdato: 24.11.2026

Dette produktarket er hentet fra www.matinfo.no. Mllum er ikke ansvarlig for eventuelle feil eller mangler i den oppgitte informasjonen. Kontroller alltid listen over ingredienser og allergener på produktpakningen.

Utskriftsdato: 24.11.2026