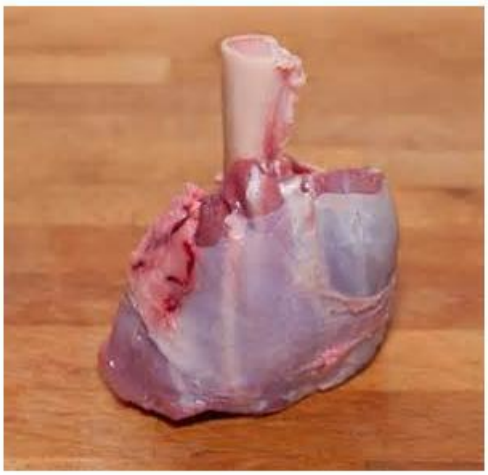

LAMMESKANK FRYS

Varenummer: 5254806 | EPD-nummer: | GTIN: 07021860116192

PRODUSENT:
Domstein Sjømat AS

VAREMERKE:
DOMSTEIN

Vil du vite mer om produktet? Ta kontakt på:

post@domstein.no

587 produkter i databasen

Se flere produkter fra DOMSTEIN

Ingredienser

Skank av lam

Dette produktarket er hentet fra www.matinfo.no. Mllum er ikke ansvarlig for eventuelle feil eller mangler i den oppgitte informasjonen. Kontroller alltid listen over ingredienser og allergener på produktpakningen.

Utskriftsdato: 26.11.2026

Allergener

Allergen	Ja	Nei
Gluten		●
Skalldyr		●
Egg		●
Fisk		●
Peanøtter		●
Soya		●
Melk		●
Nøtter		●
Selleri		●
Sennep		●
Sesamfrø		●
Svoveldioksid eller sulfitter		●
Lupin		●
Bløtdyr		●

● Ja = ingrediensen inngår i oppskriften

● Nei = produktet inneholder ikke spor av det angitte allergenet

Merk at all allergeninformasjon må brukes med varsomhet og kun forstås som veiledende.

Den som tilbereder/serverer mat til en allergiker må alltid lese varens/pakningens ingrediensliste nøye.

Næringsinnhold

Pr. 100 gram.

Energi	609 kJ/ 145 kcal
Fett	6,50 g
hvorav	
- Mettede fettsyrer	2,80 g
- Enumettede fettsyrer	2,20 g
hvorav	
- Flerumettede fettsyrer	0,40 g
Karbohydrat	0,00 g
hvorav	
- Sukkerarter	0,00 g
Protein	21,00 g
Salt	0,20 g
* av daglig referanse inntak	

Produktinformasjon

Opprinnelsesland	New Zealand
Opphavsland	New Zealand
Varegruppe	Lam eller sau, minimalt bearbeidet og uten tilsetningsstoffer
Varenummer	5254806
EPD-nummer	
GTIN	07021860116192
GTIN2	
GTIN3	
Opprettet dato	23.02.2015
Oppdatert dato	04.01.2018

Oppbevaring

Temperatur, min	-40 grader (C)
Temperatur, max.	-18 grader (C)
Holdbarhet, total	720 dager
Holdbarhet, min. antall dager fra levering til sluttbruker/kjøkken	360 dager
Lagringsgrad	
Holdbarhet etter åpning (kjøl og frysevarer)	*Ikke oppgitt*
Holdbarhet etter tining (fryste varer)	*Ikke oppgitt*

Dette produktarket er hentet fra www.matinfo.no. Mllum er ikke ansvarlig for eventuelle feil eller mangler i den oppgitte informasjonen. Kontroller alltid listen over ingredienser og allergener på produktpakningen.

Utskriftsdato: 26.11.2026

GPC Kategori

Segment	Mat/drikke/tobakk

Dette produktarket er hentet fra www.matinfo.no. Mllum er ikke ansvarlig for eventuelle feil eller mangler i den oppgitte informasjonen. Kontroller alltid listen over ingredienser og allergener på produktpakningen.

Utskriftsdato: 26.11.2026