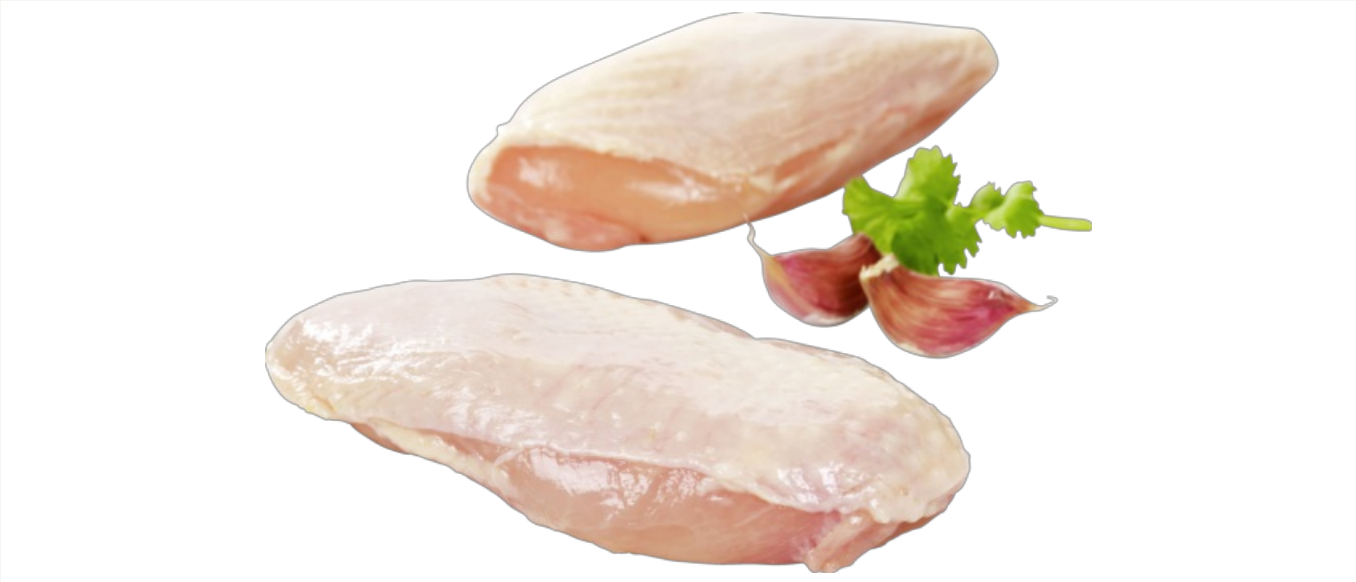

Kyllingfilet m/skinn

5.000 kg

Varenummer: 5000001670 | EPD-nummer: 4979514 | GTIN: 07039611042331

INFORMASJONSEIER:
Nortura

PRODUSENT:
Gilde

VAREMERKE:
Gilde

Vil du vite mer om produktet? Ta kontakt på:

forbrukersenter@nortura.no
www.gilde.no/

3691 produkter i databasen

Se flere produkter fra Gilde

Ingredienser

Kyllingfilet med skinn (88 %), vann, salt, dekstrose (mais), potetfiber.

Dette produktarket er hentet fra www.matinfo.no. Mllum er ikke ansvarlig for eventuelle feil eller mangler i den oppgitte informasjonen. Kontroller alltid listen over ingredienser og allergener på produktpakningen.

Utskriftsdato: 23.10.2026

Allergener

Allergen	Ja	Nei
Gluten		●
Skalldyr		●
Egg		●
Fisk		●
Peanøtter		●
Soya		●
Melk		●
Nøtter		●
Selleri		●
Sennep		●
Sesamfrø		●
Svoveldioksid eller sulfitter		●
Lupin		●
Bløtdyr		●

● Ja = ingrediensen inngår i oppskriften

● Nei = produktet inneholder ikke spor av det angitte allergenet

Merk at all allergeninformasjon må brukes med varsomhet og kun forstås som veiledende.

Den som tilbereder/serverer mat til en allergiker må alltid lese varens/pakningens ingrediensliste nøye.

Næringsinnhold

Pr. 100 gram.

Energi	468 kJ/ 111 kcal
Fett	4,00 g
hvorav	
- Mettede fettsyrer	1,10 g
Karbohydrat	0,30 g
hvorav	
- Sukkerarter	0,20 g
Protein	18,00 g
Salt	0,50 g
* av daglig referanse inntak	

Produktinformasjon

Opprinnelsesland	Norge
Opphavsland	Norge
Varegruppe	
Varenummer	5000001670
EPD-nummer	4979514
GTIN	07039611042331
GTIN2	
GTIN3	
Opprettet dato	15.04.2026
Oppdatert dato	30.07.2026

Oppbevaring

Temperatur, min	-30 grader (C)
Temperatur, max.	-18 grader (C)
Holdbarhet, total	540 dager
Holdbarhet, min. antall dager fra levering til sluttbruker/kjøkken	*Ikke oppgitt*
Lagringsgrad	
Holdbarhet etter åpning (kjøl og frysevarer)	*Ikke oppgitt*
Holdbarhet etter tining (fryste varer)	*Ikke oppgitt*

Dette produktarket er hentet fra www.matinfo.no. Mllum er ikke ansvarlig for eventuelle feil eller mangler i den oppgitte informasjonen. Kontroller alltid listen over ingredienser og allergener på produktpakningen.

Utskriftsdato: 23.10.2026