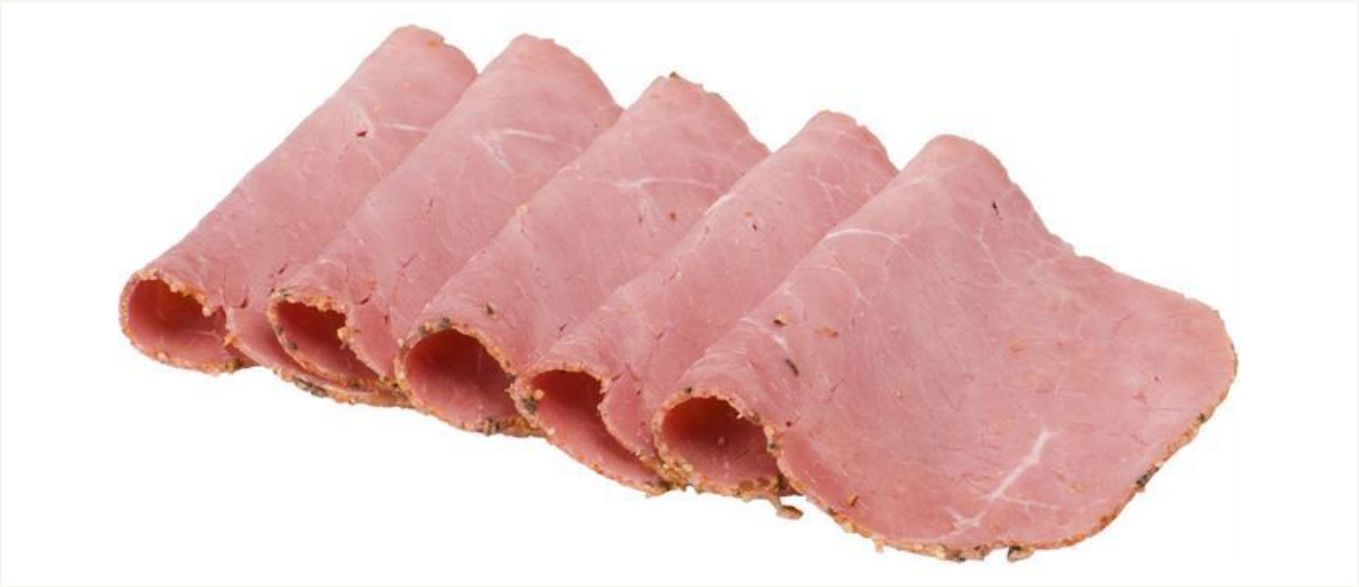

PASTRAMI SKIVET 500G

500 GRM

Smaktfullt kvalitetspålegg av norsk storfe. Vekt pr.skive 10-12 gr. Kjøttet er saltet, krydret og lettrøkt og har en god smak. Passer på buffetbordet, i baguetter, i salater så vel som på brødskiven.

Varenummer: 3316 | EPD-nummer: 4224572 | GTIN: 07058040331601

PRODUSENT:
GRILSTAD AS

VAREMERKE:
GRILSTAD

Vil du vite mer om produktet? Ta kontakt på:

+47 623 32 010
foodservice@grilstad.no
www.grilstad-foodservice.no

254 produkter i databasen

Se flere produkter fra GRILSTAD

Ingredienser

Sammensatte stykker av storfekjøtt (83%), vann, salt, konserveringsmiddel(E250, E261, E326), stabilisator E450, E451), druesukker (mais), fortykningsmiddel(E407, E415), antioksidant (E301), løk, hvitløk, krydder

Dette produktarket er hentet fra www.matinfo.no. Mllum er ikke ansvarlig for eventuelle feil eller mangler i den oppgitte informasjonen. Kontroller alltid listen over ingredienser og allergener på produktpakningen.

Utskriftsdato: 24.11.2026

Allergener

Allergen	Ja	Nei
Gluten		●
Skalldyr		●
Egg		●
Fisk		●
Peanøtter		●
Soya		●
Melk		●
Nøtter		●
Selleri		●
Sennep		●
Sesamfrø		●
Svoveldioksid eller sulfitter		●
Lupin		●
Bløtdyr		●

● Ja = ingrediensen inngår i oppskriften

● Nei = produktet inneholder ikke spor av det angitte allergenet

Merk at all allergeninformasjon må brukes med varsomhet og kun forstås som veiledende.

Den som tilbereder/serverer mat til en allergiker må alltid lese varens/pakningens ingrediensliste nøye.

Næringsinnhold

Pr. 100 gram.

Energi	424 kJ/ 101 kcal
Fett	2,50 g
hvorav	
- Mettede fettsyrer	1,50 g
- Enumettede fettsyrer	1,20 g
hvorav	
- Flerumettede fettsyrer	0,20 g
Karbohydrat	1,30 g
hvorav	
- Sukkerarter	0,50 g
Protein	19,00 g
Salt	2,40 g
* av daglig referanse inntak	

Produktinformasjon

Opprinnelsesland	Norge
Opphavsland	Norge
Varegruppe	
Varenummer	3316
EPD-nummer	4224572
GTIN	07058040331601
GTIN2	17058040331608
GTIN3	27058040331605
Opprettet dato	12.11.2015
Oppdatert dato	29.09.2025

Oppbevaring

Temperatur, min	0 grader (C)
Temperatur, max.	4 grader (C)
Holdbarhet, total	42 dager
Holdbarhet, min. antall dager fra levering til sluttbruker/kjøkken	14 dager
Lagringsgrad	
Holdbarhet etter åpning (kjøl og frysevarer)	*Ikke oppgitt*
Holdbarhet etter tining (fryste varer)	*Ikke oppgitt*

Dette produktarket er hentet fra www.matinfo.no. Mllum er ikke ansvarlig for eventuelle feil eller mangler i den oppgitte informasjonen. Kontroller alltid listen over ingredienser og allergener på produktpakningen.

Utskriftsdato: 24.11.2026

Dette produktarket er hentet fra www.matinfo.no. Mllum er ikke ansvarlig for eventuelle feil eller mangler i den oppgitte informasjonen. Kontroller alltid listen over ingredienser og allergener på produktpakningen.

Utskriftsdato: 24.11.2026