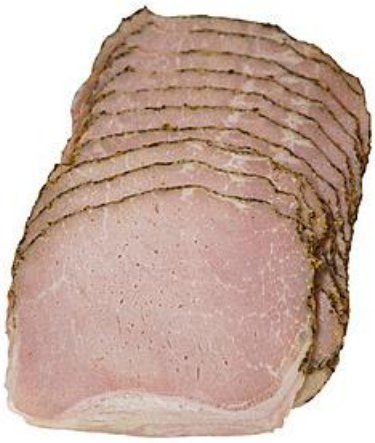

Provence skinke skivet

Varenummer: | EPD-nummer: 6994560 | GTIN: 07090037349947

PRODUSENT:
Nyyyt AS

VAREMERKE:
Nyyyt AS

Vil du vite mer om produktet? Ta kontakt på:

16 produkter i databasen

Se flere produkter fra Nyyyt AS

Ingredienser

Svinekjøtt (83%), vann, krydder, salt, emulgator (E-407), stabilisator (E-450, E-451), antioksidant (E-301), konserveringsmiddel (E-250)

Dette produktarket er hentet fra www.matinfo.no. Mllum er ikke ansvarlig for eventuelle feil eller mangler i den oppgitte informasjonen. Kontroller alltid listen over ingredienser og allergener på produktpakningen.

Utskriftsdato: 24.11.2026

Allergener

Allergen	Ja	Nei
Gluten		●
Skalldyr		●
Egg		●
Fisk		●
Peanøtter		●
Soya		●
Melk		●
Nøtter		●
Selleri		●
Sennep		●
Sesamfrø		●
Svoveldioksid eller sulfitter		●
Lupin		●
Bløtdyr		●

● Ja = ingrediensen inngår i oppskriften

● Nei = produktet inneholder ikke spor av det angitte allergenet

Merk at all allergeninformasjon må brukes med varsomhet og kun forstås som veiledende.

Den som tilbereder/serverer mat til en allergiker må alltid lese varens/pakningens ingrediensliste nøye.

Næringsinnhold

Pr. 100 gram.

Energi	471 kJ/ 113 kcal
Fett	5,00 g
hvorav	
- Mettede fettsyrer	1,70 g
Karbohydrat	1,40 g
hvorav	
- Sukkerarter	1,10 g
Protein	15,30 g
Salt	2,00 g
* av daglig referanse inntak	

Produktinformasjon

Opprinnelsesland	Norge
Opphavsland	Norge
Varegruppe	
Varenummer	
EPD-nummer	6994560
GTIN	07090037349947
GTIN2	
GTIN3	
Opprettet dato	18.06.2026
Oppdatert dato	18.06.2026

Oppbevaring

Temperatur, min	-18 grader (C)
Temperatur, max.	-42 grader (C)
Holdbarhet, total	365 dager
Holdbarhet, min. antall dager fra levering til sluttbruker/kjøkken	100 dager
Lagringsgrad	
Holdbarhet etter åpning (kjøl og frysevarer)	*Ikke oppgitt*
Holdbarhet etter tining (fryste varer)	7 dager

Dette produktarket er hentet fra www.matinfo.no. Mllum er ikke ansvarlig for eventuelle feil eller mangler i den oppgitte informasjonen. Kontroller alltid listen over ingredienser og allergener på produktpakningen.

Utskriftsdato: 24.11.2026