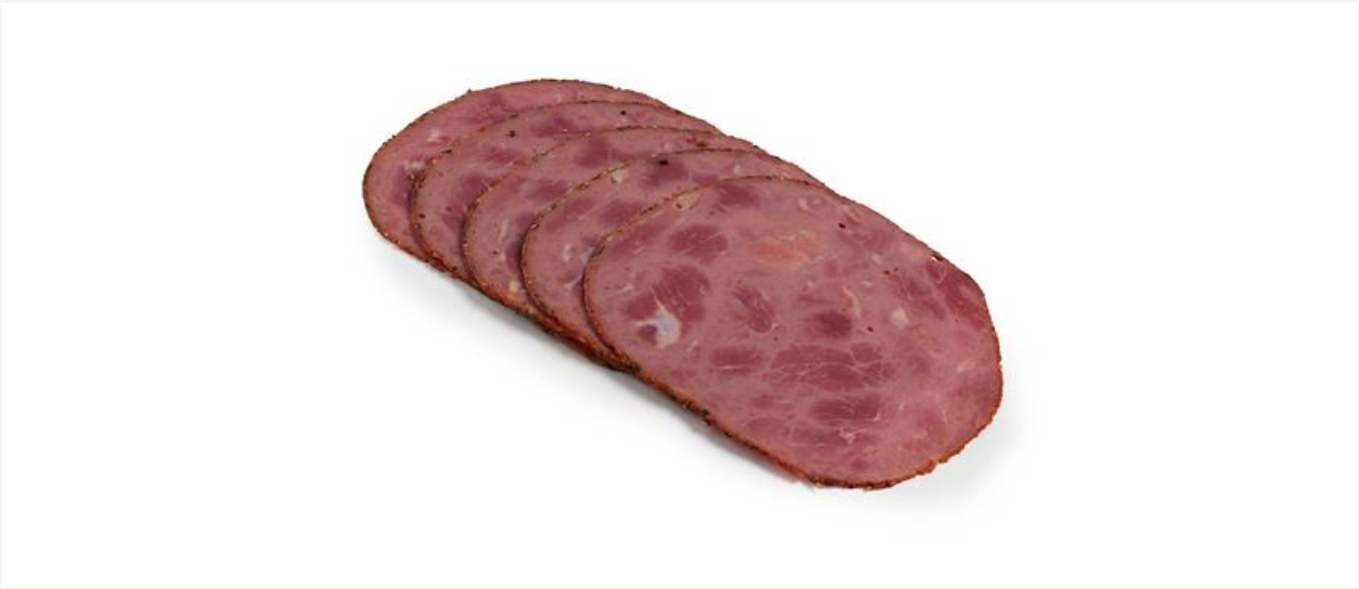

Oksepastrami

500G

Produktet leveres også i 200G - EPD 6738702

Varenummer: 500330 | EPD-nummer: 6738710 | GTIN: 17023945003301

PRODUSENT:
Sørlandskjøtt AS

VAREMERKE:
Sørlandskjøtt AS

Vil du vite mer om produktet? Ta kontakt på:

www.sørlandskjott.no

47 produkter i databasen

Se flere produkter fra Sørlandskjøtt AS

Ingredienser

Oksekjøtt (79 %), vann, salt, stabilisator (E451, E450), antioksidant (E326), dekstrose, gelatin av svin, koriander, hvitløk, løk, paprika, pepper, konserveringsmiddel (E261, E250), antioksidant (E301, E306), krydderekstrakt, sukker, pepperrot, røkt paprika, sort pepper, aroma (med smak av sennep).

Dette produktarket er hentet fra www.matinfo.no. Mllum er ikke ansvarlig for eventuelle feil eller mangler i den oppgitte informasjonen. Kontroller alltid listen over ingredienser og allergener på produktpakningen.

Utskriftsdato: 28.11.2026

Allergener

Allergen	Ja	Nei
Gluten		●
Skalldyr		●
Egg		●
Fisk		●
Peanøtter		●
Soya		●
Melk		●
Nøtter		●
Selleri		●
Sennep		●
Sesamfrø		●
Svoveldioksid eller sulfitter		●
Lupin		●
Bløtdyr		●

● Ja = ingrediensen inngår i oppskriften

● Nei = produktet inneholder ikke spor av det angitte allergenet

Merk at all allergeninformasjon må brukes med varsomhet og kun forstås som veiledende.

Den som tilbereder/serverer mat til en allergiker må alltid lese varens/pakningens ingrediensliste nøye.

Næringsinnhold

Pr. 100 gram.

Energi	421 kJ/ 101 kcal
Fett	3,20 g
hvorav	
- Mettede fettsyrer	1,00 g
Karbohydrat	1,30 g
hvorav	
- Sukkerarter	0,50 g
Protein	16,50 g
Salt	2,31 g
* av daglig referanse inntak	

Produktinformasjon

Opprinnelsesland	Norge
Opphavsland	Norge
Varegruppe	Kjøtt- og fjærfeprodukter
Varenummer	500330
EPD-nummer	6738710
GTIN	17023945003301
GTIN2	
GTIN3	
Opprettet dato	03.06.2025
Oppdatert dato	03.06.2025

Oppbevaring

Temperatur, min	0 grader (C)
Temperatur, max.	4 grader (C)
Holdbarhet, total	45 dager
Holdbarhet, min. antall dager fra levering til sluttbruker/kjøkken	*Ikke oppgitt*
Lagringsgrad	
Holdbarhet etter åpning (kjøl og frysevarer)	*Ikke oppgitt*
Holdbarhet etter tining (fryste varer)	*Ikke oppgitt*

Dette produktarket er hentet fra www.matinfo.no. Mllum er ikke ansvarlig for eventuelle feil eller mangler i den oppgitte informasjonen. Kontroller alltid listen over ingredienser og allergener på produktpakningen.

Utskriftsdato: 28.11.2026