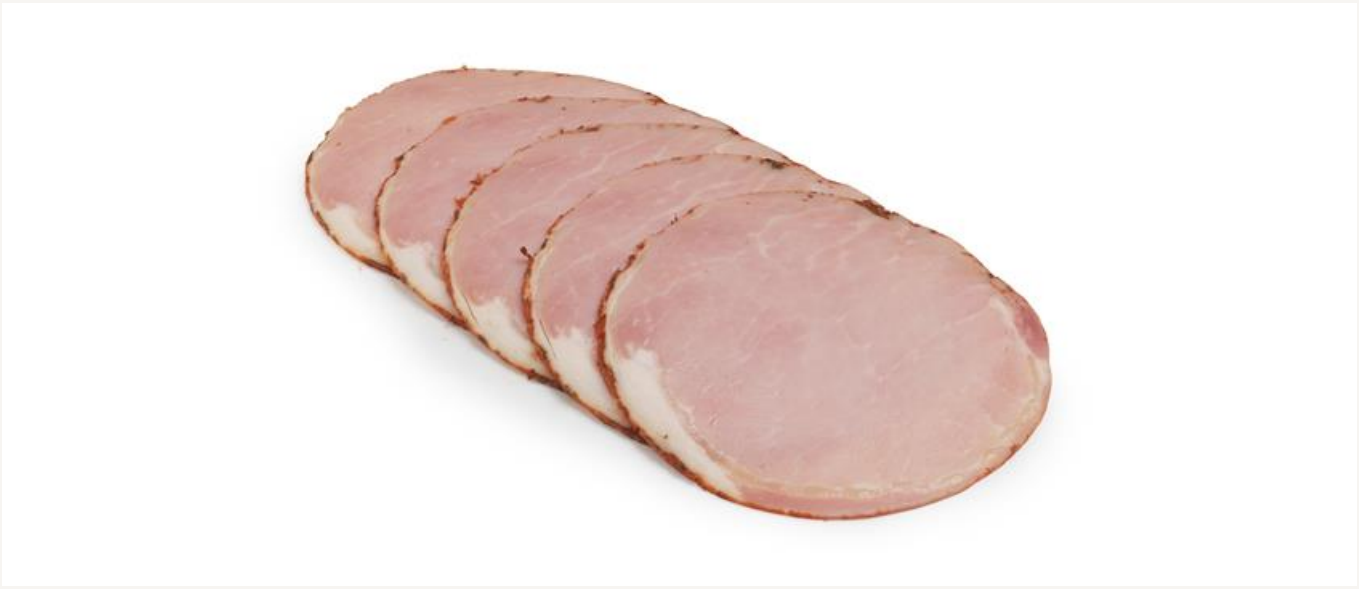

Provencefilet

500G

Varenummer: 510125 | EPD-nummer: 6550024 | GTIN: 17023945101250

PRODUSENT:
Sørlandskjøtt AS

VAREMERKE:
Sørlandskjøtt AS

Vil du vite mer om produktet? Ta kontakt på:

www.sørlandskjott.no

47 produkter i databasen

Se flere produkter fra Sørlandskjøtt AS

Ingredienser

Svinefilet* (90 %), vann (5 %),
salt, krydder (hvitløk, oregano, paprika, rosmarin,
timian, allehånde, basilikum, laurbærblad, pepper,
salvie, paprika, muskat), antioksidanter (E 301,
E 306, E 326 vegetabilsk), stabilisatorer (E 451,
E 450), dekstrose, gelatin av svin,
konserveringsmidler (E 250, E 261),
hydrolysert maisprotein, gjærekstrakt.

Dette produktarket er hentet fra www.matinfo.no. Mllum er ikke ansvarlig for eventuelle feil eller mangler i den oppgitte informasjonen. Kontroller alltid listen over ingredienser og allergener på produktpakningen.

Utskriftsdato: 28.11.2026

Allergener

Allergen	Ja	Nei
Gluten		●
Skalldyr		●
Egg		●
Fisk		●
Peanøtter		●
Soya		●
Melk		●
Nøtter		●
Selleri		●
Sennep		●
Sesamfrø		●
Svoveldioksid eller sulfitter		●
Lupin		●
Bløtdyr		●

● Ja = ingrediensen inngår i oppskriften

● Nei = produktet inneholder ikke spor av det angitte allergenet

Merk at all allergeninformasjon må brukes med varsomhet og kun forstås som veiledende.

Den som tilbereder/serverer mat til en allergiker må alltid lese varens/pakningens ingrediensliste nøye.

Næringsinnhold

Pr. 100 gram.

Energi	454 kJ/ 107 kcal
Fett	2,20 g
hvorav	
- Mettede fettsyrer	0,60 g
Karbohydrat	0,90 g
hvorav	
- Sukkerarter	0,90 g
Protein	21,00 g
Salt	1,70 g
* av daglig referanse inntak	

Produktinformasjon

Opprinnelsesland	Norge
Opphavsland	Norge
Varegruppe	Kjøtt- og fjærfeprodukter
Varenummer	510125
EPD-nummer	6550024
GTIN	17023945101250
GTIN2	
GTIN3	
Opprettet dato	01.02.2018
Oppdatert dato	20.03.2025

Oppbevaring

Temperatur, min	0 grader (C)
Temperatur, max.	4 grader (C)
Holdbarhet, total	45 dager
Holdbarhet, min. antall dager fra levering til sluttbruker/kjøkken	25 dager
Lagringsgrad	
Holdbarhet etter åpning (kjøl og frysevarer)	*Ikke oppgitt*
Holdbarhet etter tining (fryste varer)	*Ikke oppgitt*

Dette produktarket er hentet fra www.matinfo.no. Mllum er ikke ansvarlig for eventuelle feil eller mangler i den oppgitte informasjonen. Kontroller alltid listen over ingredienser og allergener på produktpakningen.

Utskriftsdato: 28.11.2026