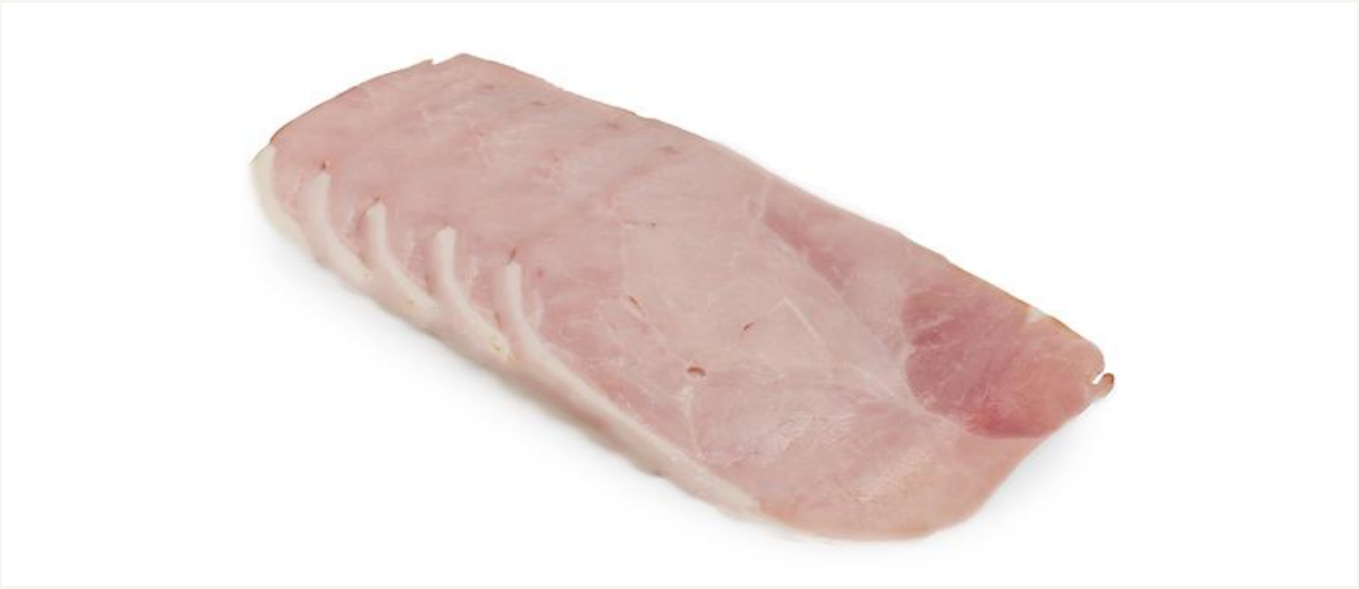

# VÅR BESTE

500G

Finnes også i 200g forpakning

Varenummer: 510213 | EPD-nummer: 4808622 | GTIN: 17023945102134

**PRODUSENT:**
Sørlandskjøtt AS

**VAREMERKE:**
Sørlandskjøtt AS

**Vil du vite mer om produktet? Ta kontakt på:**

www.sørlandskjott.no

**47 produkter i databasen**

Se flere produkter fra Sørlandskjøtt AS

## Ingredienser

Skinke av svin* (91 %), vann (5 %), salt, antioksidanter (E 301, E 326 vegetabilsk, E 306), stabilisatorer (E 451, E 450), dekstrose, gelatin (av svin), konserveringsmidler (E 250, E 261).

Dette produktarket er hentet fra www.matinfo.no. Mllum er ikke ansvarlig for eventuelle feil eller mangler i den oppgitte informasjonen. Kontroller alltid listen over ingredienser og allergener på produktpakningen.

Utskriftsdato: 28.11.2026

# Allergener

| Allergen | Ja | Nei |
|---|---|---|
| Gluten | | ● |
| Skalldyr | | ● |
| Egg | | ● |
| Fisk | | ● |
| Peanøtter | | ● |
| Soya | | ● |
| Melk | | ● |
| Nøtter | | ● |
| Selleri | | ● |
| Sennep | | ● |
| Sesamfrø | | ● |
| Svoveldioksid eller sulfitter | | ● |
| Lupin | | ● |
| Bløtdyr | | ● |

● Ja = ingrediensen inngår i oppskriften

● Nei = produktet inneholder ikke spor av det angitte allergenet

Merk at all allergeninformasjon må brukes med varsomhet og kun forstås som veiledende.

Den som tilbereder/serverer mat til en allergiker må alltid lese varens/pakningens ingrediensliste nøye.

# Næringsinnhold

Pr. 100 gram.

| | |
|---|---|
| Energi | 600 kJ/ 143 kcal |
| Fett | 6,20 g |
| hvorav | |
| - Mettede fettsyrer | 1,70 g |
| Karbohydrat | 0,90 g |
| hvorav | |
| - Sukkerarter | 0,90 g |
| Protein | 21,00 g |
| Salt | 1,70 g |
| * av daglig referanse inntak | |

# Produktinformasjon

| | |
|---|---|
| Opprinnelsesland | Norge |
| Opphavsland | Norge |
| Varegruppe | Kjøtt- og fjærfeprodukter |
| Varenummer | 510213 |
| EPD-nummer | 4808622 |
| GTIN | 17023945102134 |
| GTIN2 | |
| GTIN3 | |
| Opprettet dato | 04.02.2026 |
| Oppdatert dato | 04.02.2026 |

# Oppbevaring

| | |
|---|---|
| Temperatur, min | 0 grader (C) |
| Temperatur, max. | 4 grader (C) |
| Holdbarhet, total | 45 dager |
| Holdbarhet, min. antall dager fra levering til sluttbruker/kjøkken | *Ikke oppgitt* |
| Lagringsgrad | |
| Holdbarhet etter åpning (kjøl og frysevarer) | *Ikke oppgitt* |
| Holdbarhet etter tining (fryste varer) | *Ikke oppgitt* |

Dette produktarket er hentet fra www.matinfo.no. Mllum er ikke ansvarlig for eventuelle feil eller mangler i den oppgitte informasjonen. Kontroller alltid listen over ingredienser og allergener på produktpakningen.

Utskriftsdato: 28.11.2026