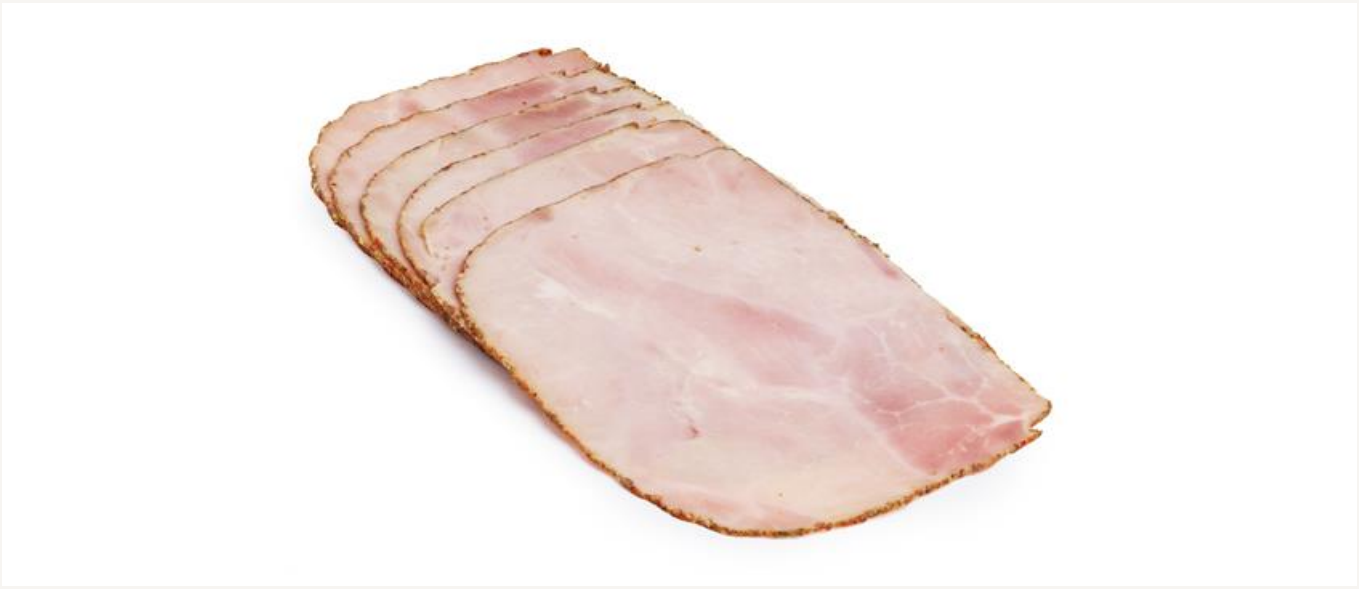

Krydderskinke

Produktet leveres også i 200g. EPD 6661474

Varenummer: 510256 | EPD-nummer: 6630404 | GTIN: 17023945102561

PRODUSENT:
Sørlandskjøtt AS

VAREMERKE:
Sørlandskjøtt AS

Vil du vite mer om produktet? Ta kontakt på:

www.sørlandskjott.no

47 produkter i databasen

Se flere produkter fra Sørlandskjøtt AS

Ingredienser

Skinke* av svin (91 %), vann (5 %), salt, antioksidanter (E 301, E 306, E 326 vegetabilsk), stabilisatorer (E 450, E 451), krydder (pepper, paprika, karve, merian, løk, hvitløk, laurbærblad), dekstrose, gelatin av svin, konserveringsmidler (E 250, E 261

Dette produktarket er hentet fra www.matinfo.no. Mllum er ikke ansvarlig for eventuelle feil eller mangler i den oppgitte informasjonen. Kontroller alltid listen over ingredienser og allergener på produktpakningen.

Utskriftsdato: 28.11.2026

Allergener

Allergen	Ja	Nei
Gluten		●
Skalldyr		●
Egg		●
Fisk		●
Peanøtter		●
Soya		●
Melk		●
Nøtter		●
Selleri		●
Sennep		●
Sesamfrø		●
Svoveldioksid eller sulfitter		●
Lupin		●
Bløtdyr		●

● Ja = ingrediensen inngår i oppskriften

● Nei = produktet inneholder ikke spor av det angitte allergenet

Merk at all allergeninformasjon må brukes med varsomhet og kun forstås som veiledende.

Den som tilbereder/serverer mat til en allergiker må alltid lese varens/pakningens ingrediensliste nøye.

Næringsinnhold

Pr. 100 gram.

Energi	412 kJ/ 98 kcal
Fett	2,00 g
hvorav	
- Mettede fettsyrer	0,60 g
Karbohydrat	0,90 g
hvorav	
- Sukkerarter	0,90 g
Protein	19,00 g
Salt	1,70 g
* av daglig referanse inntak	

Produktinformasjon

Opprinnelsesland	Norge
Opphavsland	Norge
Varegruppe	Kjøtt- og fjærfeprodukter
Varenummer	510256
EPD-nummer	6630404
GTIN	17023945102561
GTIN2	
GTIN3	
Opprettet dato	12.03.2025
Oppdatert dato	13.03.2025

Oppbevaring

Temperatur, min	0 grader (C)
Temperatur, max.	4 grader (C)
Holdbarhet, total	45 dager
Holdbarhet, min. antall dager fra levering til sluttbruker/kjøkken	25 dager
Lagringsgrad	
Holdbarhet etter åpning (kjøl og frysevarer)	*Ikke oppgitt*
Holdbarhet etter tining (fryste varer)	*Ikke oppgitt*

Dette produktarket er hentet fra www.matinfo.no. Mllum er ikke ansvarlig for eventuelle feil eller mangler i den oppgitte informasjonen. Kontroller alltid listen over ingredienser og allergener på produktpakningen.

Utskriftsdato: 28.11.2026