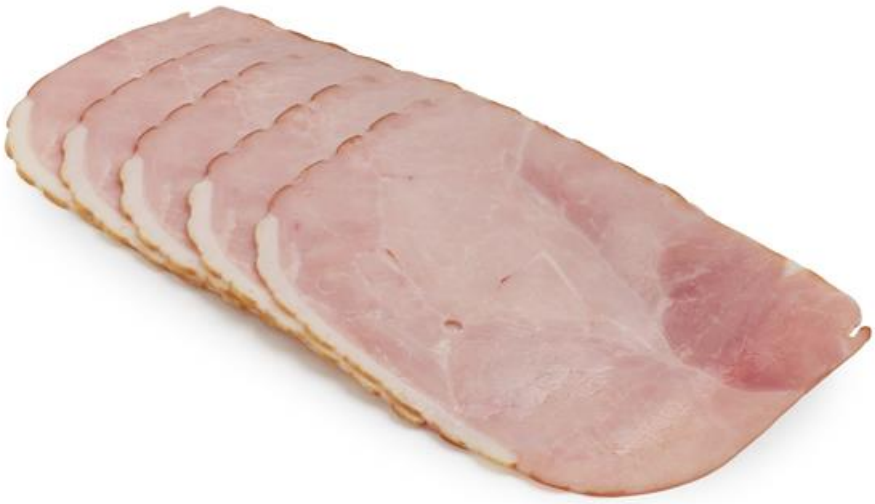

Bøkerøkt herregårdsskinke

50G

Varenummer: 510706 | EPD-nummer: 6660468 | GTIN: 17023945107061

PRODUSENT:
Sørlandskjøtt AS

VAREMERKE:
Sørlandskjøtt AS

Vil du vite mer om produktet? Ta kontakt på:

www.sørlandskjott.no

47 produkter i databasen

Se flere produkter fra Sørlandskjøtt AS

Ingredienser

Renskåret svinekjøtt (92 %), vann, salt, dextrose, gelatin, fortykningsmiddel (E451, E 450), antioksidant (E 301, E 326, E 306), konserveringsmiddel (E 250, E 261), røkt på bøkeflis

Dette produktarket er hentet fra www.matinfo.no. Mllum er ikke ansvarlig for eventuelle feil eller mangler i den oppgitte informasjonen. Kontroller alltid listen over ingredienser og allergener på produktpakningen.

Utskriftsdato: 28.11.2026

Allergener

Allergen	Ja	Nei
Gluten		●
Skalldyr		●
Egg		●
Fisk		●
Peanøtter		●
Soya		●
Melk		●
Nøtter		●
Selleri		●
Sennep		●
Sesamfrø		●
Svoveldioksid eller sulfitter		●
Lupin		●
Bløtdyr		●

● Ja = ingrediensen inngår i oppskriften

● Nei = produktet inneholder ikke spor av det angitte allergenet

Merk at all allergeninformasjon må brukes med varsomhet og kun forstås som veiledende.

Den som tilbereder/serverer mat til en allergiker må alltid lese varens/pakningens ingrediensliste nøye.

Næringsinnhold

Pr. 100 gram.

Energi	532 kJ/ 127 kcal
Fett	5,90 g
hvorav	
- Mettede fettsyrer	1,50 g
Karbohydrat	0,90 g
hvorav	
- Sukkerarter	0,90 g
Protein	20,50 g
Salt	1,65 g
* av daglig referanse inntak	

Produktinformasjon

Opprinnelsesland	
Opphavsland	
Varegruppe	Kjøtt- og fjærfeprodukter
Varenummer	510706
EPD-nummer	6660468
GTIN	17023945107061
GTIN2	
GTIN3	
Opprettet dato	13.03.2025
Oppdatert dato	20.03.2025

Oppbevaring

Temperatur, min	0 grader (C)
Temperatur, max.	4 grader (C)
Holdbarhet, total	45 dager
Holdbarhet, min. antall dager fra levering til sluttbruker/kjøkken	25 dager
Lagringsgrad	
Holdbarhet etter åpning (kjøl og frysevarer)	*Ikke oppgitt*
Holdbarhet etter tining (fryste varer)	*Ikke oppgitt*

Dette produktarket er hentet fra www.matinfo.no. Mllum er ikke ansvarlig for eventuelle feil eller mangler i den oppgitte informasjonen. Kontroller alltid listen over ingredienser og allergener på produktpakningen.

Utskriftsdato: 28.11.2026