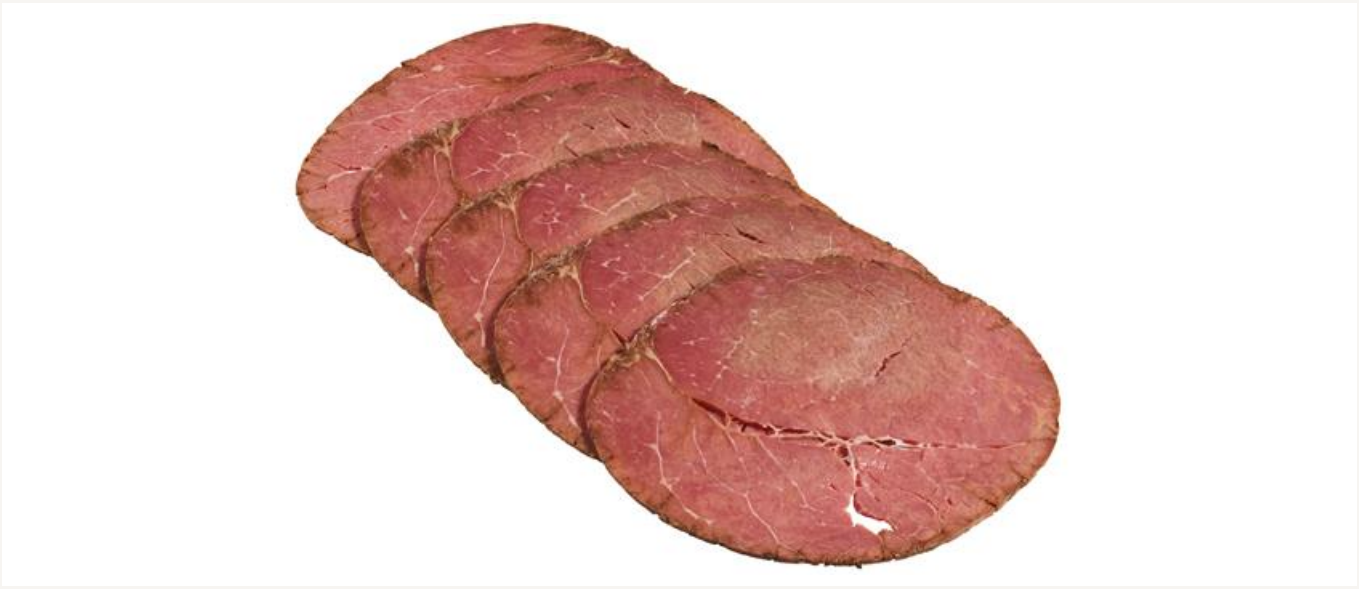

Roastbeef premium

500G

Produktet leveres også hel og i 200g. EPD hel 4717443, 200g 6523799

Varenummer: 530005 | EPD-nummer: 6604672 | GTIN: 17023945300059

PRODUSENT:
Sørlandskjøtt AS

VAREMERKE:
Sørlandskjøtt AS

Vil du vite mer om produktet? Ta kontakt på:

www.sørlandskjott.no

47 produkter i databasen

Se flere produkter fra Sørlandskjøtt AS

Ingredienser

Til 100g ferdigvare er anvendt:
102 g storfe flatbiff, salt,
antioksidant (E 326, E 301),
pepper, karamelisert sukker, dekstrose, roastbeefaroma,
konserveringsmiddel (E 261, E 250).

Dette produktarket er hentet fra www.matinfo.no. Mllum er ikke ansvarlig for eventuelle feil eller mangler i den oppgitte informasjonen. Kontroller alltid listen over ingredienser og allergener på produktpakningen.

Utskriftsdato: 28.11.2026

Allergener

Allergen	Ja	Nei
Gluten		●
Skalldyr		●
Egg		●
Fisk		●
Peanøtter		●
Soya		●
Melk		●
Nøtter		●
Selleri		●
Sennep		●
Sesamfrø		●
Svoveldioksid eller sulfitter		●
Lupin		●
Bløtdyr		●

● Ja = ingrediensen inngår i oppskriften

● Nei = produktet inneholder ikke spor av det angitte allergenet

Merk at all allergeninformasjon må brukes med varsomhet og kun forstås som veiledende.

Den som tilbereder/serverer mat til en allergiker må alltid lese varens/pakningens ingrediensliste nøye.

Næringsinnhold

Pr. 100 gram.

Energi	464 kJ/ 111 kcal
Fett	1,50 g
hvorav	
- Mettede fettsyrer	0,50 g
Karbohydrat	1,00 g
hvorav	
- Sukkerarter	0,90 g
Protein	23,00 g
Salt	1,70 g
* av daglig referanse inntak	

Produktinformasjon

Opprinnelsesland	Norge
Opphavsland	Norge
Varegruppe	Kjøtt- og fjærfeprodukter
Varenummer	530005
EPD-nummer	6604672
GTIN	17023945300059
GTIN2	
GTIN3	
Opprettet dato	06.02.2018
Oppdatert dato	31.08.2026

Oppbevaring

Temperatur, min	0 grader (C)
Temperatur, max.	4 grader (C)
Holdbarhet, total	30 dager
Holdbarhet, min. antall dager fra levering til sluttbruker/kjøkken	16 dager
Lagringsgrad	
Holdbarhet etter åpning (kjøl og frysevarer)	*Ikke oppgitt*
Holdbarhet etter tining (fryste varer)	*Ikke oppgitt*

Dette produktarket er hentet fra www.matinfo.no. Mllum er ikke ansvarlig for eventuelle feil eller mangler i den oppgitte informasjonen. Kontroller alltid listen over ingredienser og allergener på produktpakningen.

Utskriftsdato: 28.11.2026