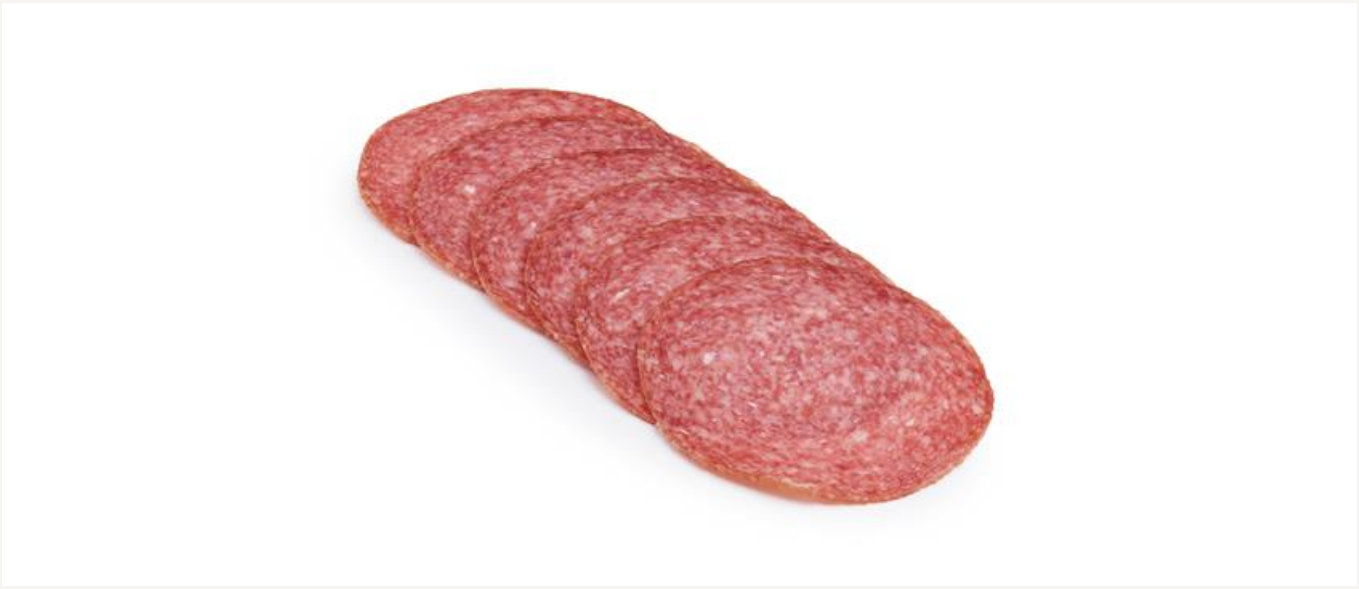

Salami

500G

Produktet leveres også i 200g. EPD 5027602

Varenummer: 540071 | EPD-nummer: 5967377 | GTIN: 17023945400711

PRODUSENT:
Sørlandskjøtt AS

VAREMERKE:
Sørlandskjøtt AS

Vil du vite mer om produktet? Ta kontakt på:

www.sørlandskjott.no

47 produkter i databasen

Se flere produkter fra Sørlandskjøtt AS

Ingredienser

Til 100 gram ferdig produkt er det
brukt 125 gram kjøtt.
Svinekjøtt, salt, krydder, sukker
startkultur. Konserveringsmiddel: E 250
Antioksidanter: E 300
Fargestoffer: E 120.

Dette produktarket er hentet fra www.matinfo.no. Mllum er ikke ansvarlig for eventuelle feil eller mangler i den oppgitte informasjonen. Kontroller alltid listen over ingredienser og allergener på produktpakningen.

Utskriftsdato: 28.11.2026

Allergener

Allergen	Ja	Nei
Gluten		●
Skalldyr		●
Egg		●
Fisk		●
Peanøtter		●
Soya		●
Melk		●
Nøtter		●
Selleri		●
Sennep		●
Sesamfrø		●
Svoveldioksid eller sulfitter		●
Lupin		●
Bløtdyr		●

● Ja = ingrediensen inngår i oppskriften

● Nei = produktet inneholder ikke spor av det angitte allergenet

Merk at all allergeninformasjon må brukes med varsomhet og kun forstås som veiledende.

Den som tilbereder/serverer mat til en allergiker må alltid lese varens/pakningens ingrediensliste nøye.

Næringsinnhold

Pr. 100 gram.

Energi	1 846 kJ/ 446 kcal
Fett	39,70 g
hvorav	
- Mettede fettsyrer	13,40 g
Karbohydrat	1,60 g
hvorav	
- Sukkerarter	1,30 g
Protein	20,50 g
Salt	4,80 g
* av daglig referanse inntak	

Produktinformasjon

Opprinnelsesland	Norge
Opphavsland	Norge
Varegruppe	Kjøtt- og fjærfeprodukter
Varenummer	540071
EPD-nummer	5967377
GTIN	17023945400711
GTIN2	
GTIN3	
Opprettet dato	09.02.2018
Oppdatert dato	13.03.2025

Oppbevaring

Temperatur, min	0 grader (C)
Temperatur, max.	4 grader (C)
Holdbarhet, total	120 dager
Holdbarhet, min. antall dager fra levering til sluttbruker/kjøkken	40 dager
Lagringsgrad	
Holdbarhet etter åpning (kjøl og frysevarer)	*Ikke oppgitt*
Holdbarhet etter tining (fryste varer)	*Ikke oppgitt*

Dette produktarket er hentet fra www.matinfo.no. Mllum er ikke ansvarlig for eventuelle feil eller mangler i den oppgitte informasjonen. Kontroller alltid listen over ingredienser og allergener på produktpakningen.

Utskriftsdato: 28.11.2026