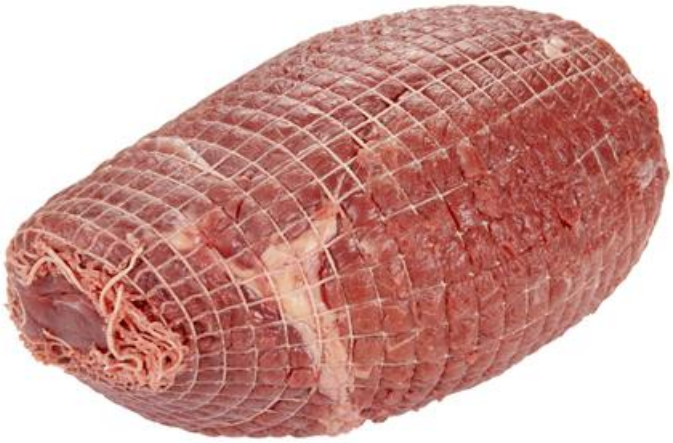

Sf rundstek u/b s ca1,5kg vac 4/krt Skj

Varenummer: 520116 | EPD-nummer: 1390897 | GTIN: 97028460101514

INFORMASJONSEIER:
Fatland Salg AS

PRODUSENT:
Fatland

VAREMERKE:
Skjeggerød

Vil du vite mer om produktet? Ta kontakt på:

www.fatland.no

142 produkter i databasen

Se flere produkter fra Skjeggerød

Ingredienser

Storfekjøtt.

Dette produktarket er hentet fra www.matinfo.no. Mllum er ikke ansvarlig for eventuelle feil eller mangler i den oppgitte informasjonen. Kontroller alltid listen over ingredienser og allergener på produktpakningen.

Utskriftsdato: 23.11.2026

Allergener

Allergen	Ja	Nei
Gluten		●
Skalldyr		●
Egg		●
Fisk		●
Peanøtter		●
Soya		●
Melk		●
Nøtter		●
Selleri		●
Sennep		●
Sesamfrø		●
Svoveldioksid eller sulfitter		●
Lupin		●
Bløtdyr		●

● Ja = ingrediensen inngår i oppskriften

● Nei = produktet inneholder ikke spor av det angitte allergenet

Merk at all allergeninformasjon må brukes med varsomhet og kun forstås som veiledende.

Den som tilbereder/serverer mat til en allergiker må alltid lese varens/pakningens ingrediensliste nøye.

Næringsinnhold

Pr. 100 gram.

Energi	676 kJ/ 162 kcal
Fett	10,00 g
hvorav	
- Mettede fettsyrer	4,20 g
Karbohydrat	0,00 g
hvorav	
- Sukkerarter	0,00 g
Protein	18,00 g
Salt	0,10 g
* av daglig referanse inntak	

Produktinformasjon

Opprinnelsesland	Norge
Opphavsland	
Varegruppe	
Varenummer	520116
EPD-nummer	1390897
GTIN	97028460101514
GTIN2	
GTIN3	
Opprettet dato	31.07.2018
Oppdatert dato	21.08.2018

Oppbevaring

Temperatur, min	0 grader (C)
Temperatur, max.	4 grader (C)
Holdbarhet, total	65 dager
Holdbarhet, min. antall dager fra levering til sluttbruker/kjøkken	*Ikke oppgitt*
Lagringsgrad	
Holdbarhet etter åpning (kjøl og frysevarer)	*Ikke oppgitt*
Holdbarhet etter tining (fryste varer)	*Ikke oppgitt*

Dette produktarket er hentet fra www.matinfo.no. Mllum er ikke ansvarlig for eventuelle feil eller mangler i den oppgitte informasjonen. Kontroller alltid listen over ingredienser og allergener på produktpakningen.

Utskriftsdato: 23.11.2026