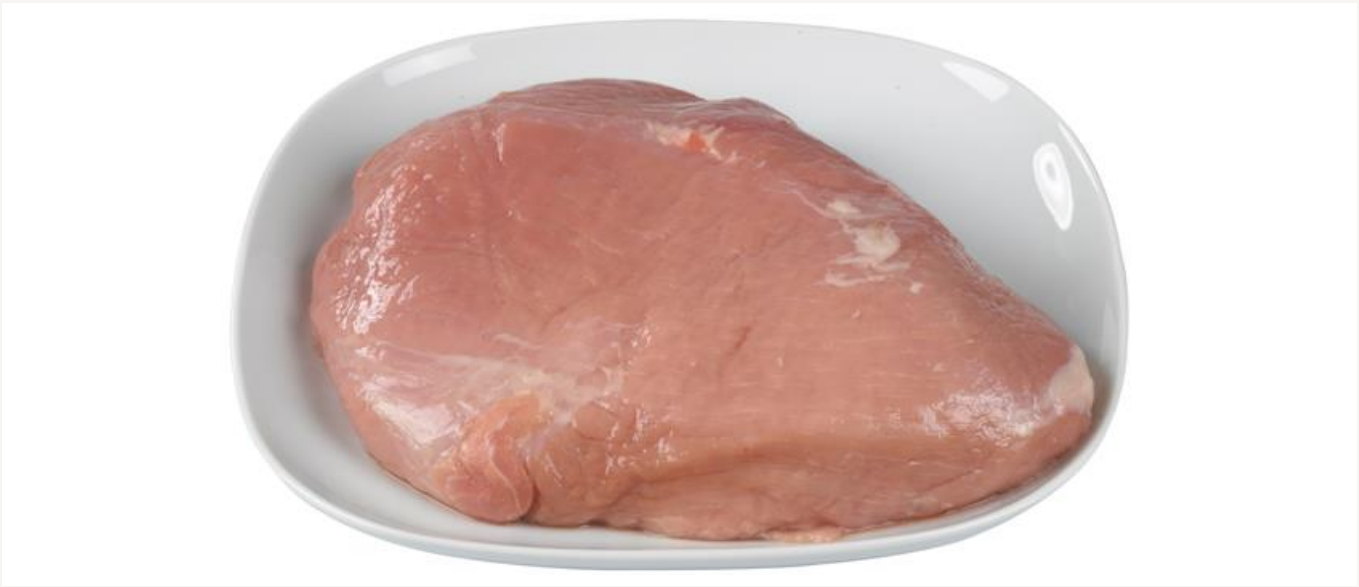

Svin flatbiff hel 1kg/10kg/krt Skj FRYST

Varenummer: 5203481 | EPD-nummer: 1484195 | GTIN: 97028460104607

INFORMASJONSEIER:
Fatland Salg AS

PRODUSENT:
Fatland

VAREMERKE:
Skjeggerød

Vil du vite mer om produktet? Ta kontakt på:

www.fatland.no

142 produkter i databasen

Se flere produkter fra Skjeggerød

Ingredienser

Svinekjøtt.

Dette produktarket er hentet fra www.matinfo.no. Mllum er ikke ansvarlig for eventuelle feil eller mangler i den oppgitte informasjonen. Kontroller alltid listen over ingredienser og allergener på produktpakningen.

Utskriftsdato: 23.11.2026

Allergener

Allergen	Ja	Nei
Gluten		●
Skalldyr		●
Egg		●
Fisk		●
Peanøtter		●
Soya		●
Melk		●
Nøtter		●
Selleri		●
Sennep		●
Sesamfrø		●
Svoveldioksid eller sulfitter		●
Lupin		●
Bløtdyr		●

● Ja = ingrediensen inngår i oppskriften

● Nei = produktet inneholder ikke spor av det angitte allergenet

Merk at all allergeninformasjon må brukes med varsomhet og kun forstås som veiledende.

Den som tilbereder/serverer mat til en allergiker må alltid lese varens/pakningens ingrediensliste nøye.

Næringsinnhold

Pr. 100 gram.

Energi	436 kJ/ 103 kcal
Fett	1,70 g
hvorav	
- Mettede fettsyrer	0,50 g
Karbohydrat	0,00 g
hvorav	
- Sukkerarter	0,00 g
Protein	22,00 g
Salt	0,10 g
* av daglig referanse inntak	

Produktinformasjon

Opprinnelsesland	Norge
Opphavsland	
Varegruppe	
Varenummer	5203481
EPD-nummer	1484195
GTIN	97028460104607
GTIN2	
GTIN3	
Opprettet dato	01.08.2018
Oppdatert dato	23.08.2018

Oppbevaring

Temperatur, min	-18 grader (C)
Temperatur, max.	-18 grader (C)
Holdbarhet, total	365 dager
Holdbarhet, min. antall dager fra levering til sluttbruker/kjøkken	*Ikke oppgitt*
Lagringsgrad	
Holdbarhet etter åpning (kjøl og frysevarer)	*Ikke oppgitt*
Holdbarhet etter tining (fryste varer)	*Ikke oppgitt*

Dette produktarket er hentet fra www.matinfo.no. Mllum er ikke ansvarlig for eventuelle feil eller mangler i den oppgitte informasjonen. Kontroller alltid listen over ingredienser og allergener på produktpakningen.

Utskriftsdato: 23.11.2026