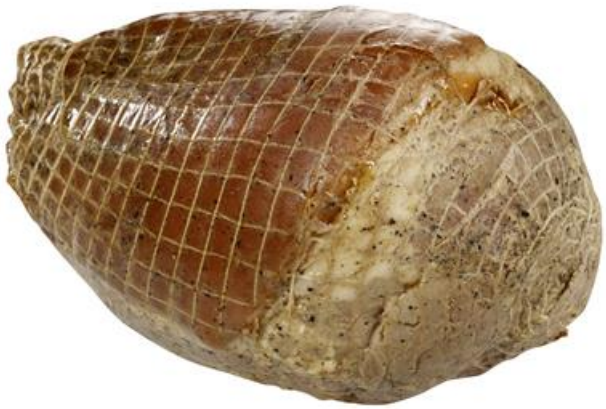

Stekt skinkestek m/sjy u/svor 9kg/krt

Varenummer: 540608 | EPD-nummer: 1476621 | GTIN: 97028460108056

INFORMASJONSEIER:
Fatland Salg AS

PRODUSENT:
Fatland

VAREMERKE:
Skjeggerød

Vil du vite mer om produktet? Ta kontakt på:

www.fatland.no

142 produkter i databasen

Se flere produkter fra Skjeggerød

Ingredienser

Norsk svinekjøtt (91%), vann, salt, konserveringsmiddel E326, stabilisator E450 og E451, glukose, antioksidant E301, krydder, pepper, løk, gelatin, hydrolysert vegetabilsk protein, sukker, gjærekstrakt og farge E150c.

Dette produktarket er hentet fra www.matinfo.no. Mllum er ikke ansvarlig for eventuelle feil eller mangler i den oppgitte informasjonen. Kontroller alltid listen over ingredienser og allergener på produktpakningen.

Utskriftsdato: 23.11.2026

Allergener

Allergen	Ja	Nei
Gluten		●
Skalldyr		●
Egg		●
Fisk		●
Peanøtter		●
Soya		●
Melk		●
Nøtter		●
Selleri		●
Sennep		●
Sesamfrø		●
Svoveldioksid eller sulfitter		●
Lupin		●
Bløtdyr		●

● Ja = ingrediensen inngår i oppskriften

● Nei = produktet inneholder ikke spor av det angitte allergenet

Merk at all allergeninformasjon må brukes med varsomhet og kun forstås som veiledende.

Den som tilbereder/serverer mat til en allergiker må alltid lese varens/pakningens ingrediensliste nøye.

Næringsinnhold

Pr. 100 gram.

Energi	525 kJ/ 125 kcal
Fett	5,00 g
hvorav	
- Mettede fettsyrer	1,70 g
Karbohydrat	1,00 g
hvorav	
- Sukkerarter	1,00 g
Protein	19,00 g
Salt	1,00 g
* av daglig referanse inntak	

Produktinformasjon

Opprinnelsesland	Norge
Opphavsland	
Varegruppe	
Varenummer	540608
EPD-nummer	1476621
GTIN	97028460108056
GTIN2	
GTIN3	
Opprettet dato	16.05.2018
Oppdatert dato	23.08.2018

Oppbevaring

Temperatur, min	0 grader (C)
Temperatur, max.	4 grader (C)
Holdbarhet, total	90 dager
Holdbarhet, min. antall dager fra levering til sluttbruker/kjøkken	*Ikke oppgitt*
Lagringsgrad	
Holdbarhet etter åpning (kjøl og frysevarer)	*Ikke oppgitt*
Holdbarhet etter tining (fryste varer)	*Ikke oppgitt*

Dette produktarket er hentet fra www.matinfo.no. Mllum er ikke ansvarlig for eventuelle feil eller mangler i den oppgitte informasjonen. Kontroller alltid listen over ingredienser og allergener på produktpakningen.

Utskriftsdato: 23.11.2026