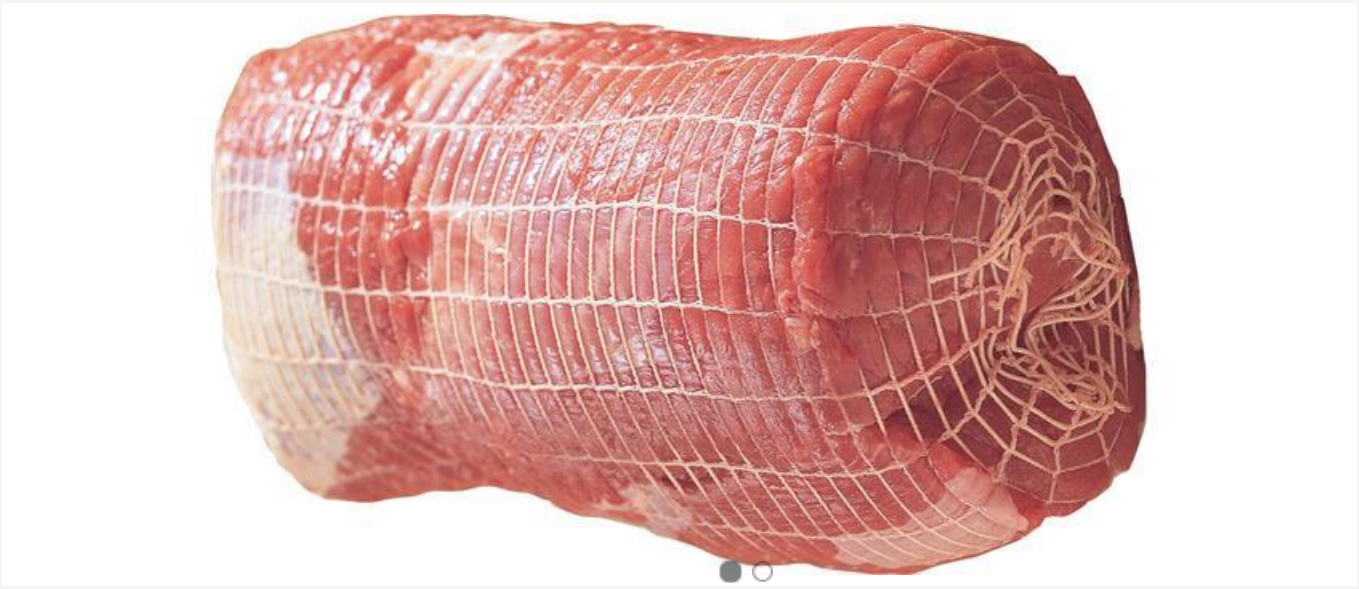

KALVESTEK

5000 GRM

Smaksrikt og tradisjonelt! Ferdig surret. Krydres og stekes hel. Norsk råvare.

Varenummer: 2001 | EPD-nummer: 528125 | GTIN: 97058045200103

PRODUSENT:
GRILSTAD AS

VAREMERKE:
GRILSTAD

Vil du vite mer om produktet? Ta kontakt på:

+47 623 32 010
foodservice@grilstad.no
www.grilstad-foodservice.no

254 produkter i databasen

Se flere produkter fra GRILSTAD

Ingredienser

Stek av kalv, u/ben.

Dette produktarket er hentet fra www.matinfo.no. Mllum er ikke ansvarlig for eventuelle feil eller mangler i den oppgitte informasjonen. Kontroller alltid listen over ingredienser og allergener på produktpakningen.

Utskriftsdato: 24.11.2026

Allergener

Allergen	Ja	Nei
Gluten		●
Skalldyr		●
Egg		●
Fisk		●
Peanøtter		●
Soya		●
Melk		●
Nøtter		●
Selleri		●
Sennep		●
Sesamfrø		●
Svoveldioksid eller sulfitter		●
Lupin		●
Bløtdyr		●

● Ja = ingrediensen inngår i oppskriften

● Nei = produktet inneholder ikke spor av det angitte allergenet

Merk at all allergeninformasjon må brukes med varsomhet og kun forstås som veiledende.

Den som tilbereder/serverer mat til en allergiker må alltid lese varens/pakningens ingrediensliste nøye.

Næringsinnhold

Pr. 100 gram.

Energi	452 kJ/ 107 kcal
Fett	2,40 g
hvorav	
- Mettede fettsyrer	1,10 g
- Enumettede fettsyrer	0,90 g
hvorav	
- Flerumettede fettsyrer	0,10 g
Karbohydrat	0,00 g
hvorav	
- Sukkerarter	0,00 g
Protein	21,40 g
Salt	0,10 g
* av daglig referanse inntak	

Produktinformasjon

Opprinnelsesland	Norge
Opphavsland	Norge
Varegruppe	
Varenummer	2001
EPD-nummer	528125
GTIN	97058045200103
GTIN2	97058046200102
GTIN3	97058046200102
Opprettet dato	12.11.2015
Oppdatert dato	14.09.2017

Oppbevaring

Temperatur, min	-18 grader (C)
Temperatur, max.	-18 grader (C)
Holdbarhet, total	360 dager
Holdbarhet, min. antall dager fra levering til sluttbruker/kjøkken	50 dager
Lagringsgrad	
Holdbarhet etter åpning (kjøl og frysevarer)	*Ikke oppgitt*
Holdbarhet etter tining (fryste varer)	*Ikke oppgitt*

Dette produktarket er hentet fra www.matinfo.no. Mllum er ikke ansvarlig for eventuelle feil eller mangler i den oppgitte informasjonen. Kontroller alltid listen over ingredienser og allergener på produktpakningen.

Utskriftsdato: 24.11.2026

Dette produktarket er hentet fra www.matinfo.no. Mllum er ikke ansvarlig for eventuelle feil eller mangler i den oppgitte informasjonen. Kontroller alltid listen over ingredienser og allergener på produktpakningen.

Utskriftsdato: 24.11.2026