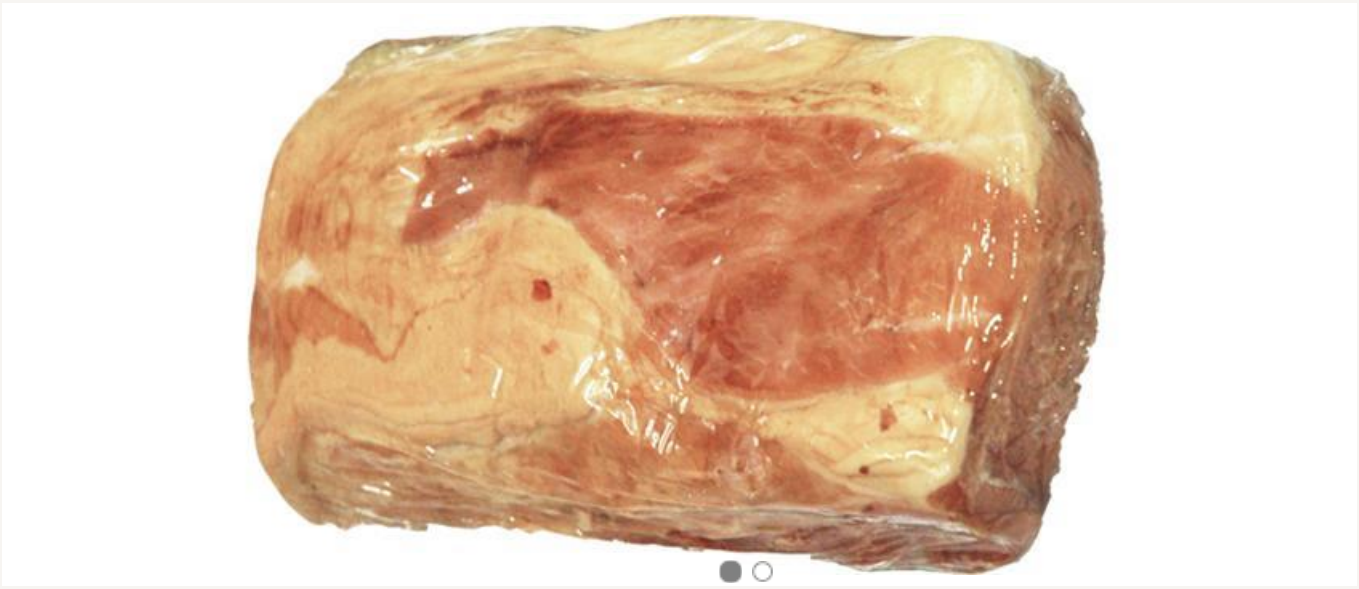

SVIN KAM RØKT U/BEN

10000 GRM

Røkt svinekam er lettsaltet og røkt kotelettkam. Uten ben. Fin til helsteking i ovn eller på grill.

Varenummer: 2161 | EPD-nummer: 321380 | GTIN: 97058045216104

PRODUSENT:
GRILSTAD AS

VAREMERKE:
GRILSTAD

Vil du vite mer om produktet? Ta kontakt på:

+47 623 32 010
foodservice@grilstad.no
www.grilstad-foodservice.no

254 produkter i databasen

Se flere produkter fra GRILSTAD

Ingredienser

Svinekam benfri (95%), vann, salt, stabilisator(Difosfat E450, Trifosfat E451), konserveringsmiddel (Natriumnitritt E250,Kaliumlaktat E326, Kaliumacetat E261), antioksidant (Natriumaskorbat E301),fortykningsmiddel (Karragenan E407, Xanthangummi E415), druesukker, salt(Kaliumklorid E508), røkaroma

Dette produktarket er hentet fra www.matinfo.no. Mllum er ikke ansvarlig for eventuelle feil eller mangler i den oppgitte informasjonen. Kontroller alltid listen over ingredienser og allergener på produktpakningen.

Utskriftsdato: 24.11.2026

Allergener

Allergen	Ja	Nei
Gluten		●
Skalldyr		●
Egg		●
Fisk		●
Peanøtter		●
Soya		●
Melk		●
Nøtter		●
Selleri		●
Sennep		●
Sesamfrø		●
Svoveldioksid eller sulfitter		●
Lupin		●
Bløtdyr		●

● Ja = ingrediensen inngår i oppskriften

● Nei = produktet inneholder ikke spor av det angitte allergenet

Merk at all allergeninformasjon må brukes med varsomhet og kun forstås som veiledende.

Den som tilbereder/serverer mat til en allergiker må alltid lese varens/pakningens ingrediensliste nøye.

Næringsinnhold

Pr. 100 gram.

Energi	916 kJ/ 220 kcal
Fett	16,40 g
hvorav	
- Mettede fettsyrer	5,60 g
- Enumettede fettsyrer	7,00 g
hvorav	
- Flerumettede fettsyrer	2,30 g
Karbohydrat	0,80 g
hvorav	
- Sukkerarter	0,30 g
Protein	17,50 g
Salt	1,50 g
* av daglig referanse inntak	

Produktinformasjon

Opprinnelsesland	Norge
Opphavsland	Norge
Varegruppe	
Varenummer	2161
EPD-nummer	321380
GTIN	97058045216104
GTIN2	97058046216103
GTIN3	97058046216103
Opprettet dato	12.11.2015
Oppdatert dato	29.09.2021

Oppbevaring

Temperatur, min	-18 grader (C)
Temperatur, max.	-18 grader (C)
Holdbarhet, total	240 dager
Holdbarhet, min. antall dager fra levering til sluttbruker/kjøkken	50 dager
Lagringsgrad	
Holdbarhet etter åpning (kjøl og frysevarer)	*Ikke oppgitt*
Holdbarhet etter tining (fryste varer)	*Ikke oppgitt*

Dette produktarket er hentet fra www.matinfo.no. Mllum er ikke ansvarlig for eventuelle feil eller mangler i den oppgitte informasjonen. Kontroller alltid listen over ingredienser og allergener på produktpakningen.

Utskriftsdato: 24.11.2026

Dette produktarket er hentet fra www.matinfo.no. Mllum er ikke ansvarlig for eventuelle feil eller mangler i den oppgitte informasjonen. Kontroller alltid listen over ingredienser og allergener på produktpakningen.

Utskriftsdato: 24.11.2026