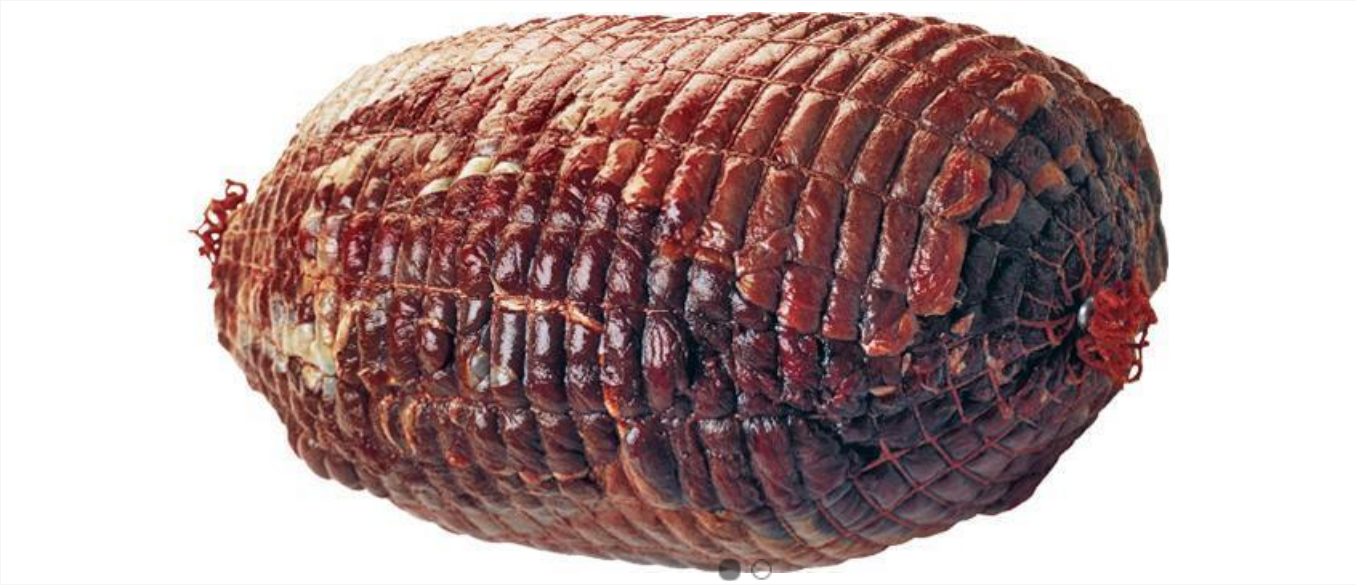

Reinsdyr Stek. Surret. 0,8-1,5

Reinsdyrstek er et magert stykke kjøtt fra reinsdyr, som gir en delikat viltsmak og en mør konsistens. Denne steken er ferdig surret for å holde formen under tilberedning, noe som gjør den enklere å steke jevnt og gir et saftig sluttresultat. Server gjerne med rotgrønnsaker, poteter og en myk viltsaus.

Varenummer: 559111 | EPD-nummer: | GTIN: 97059365591117

PRODUSENT:
Wulff & Co AS

VAREMERKE:
Wulff selected

Vil du vite mer om produktet? Ta kontakt på:

+47 233 76 220
post@wulffco.no
www.wulffco.no

230 produkter i databasen

Se flere produkter fra Wulff selected

Ingredienser

Reinsdyr steik

Dette produktarket er hentet fra www.matinfo.no. Mllum er ikke ansvarlig for eventuelle feil eller mangler i den oppgitte informasjonen. Kontroller alltid listen over ingredienser og allergener på produktpakningen.

Utskriftsdato: 28.11.2026

Allergener

Allergen	Ja	Nei
Gluten		●
Skalldyr		●
Egg		●
Fisk		●
Peanøtter		●
Soya		●
Melk		●
Nøtter		●
Selleri		●
Sennep		●
Sesamfrø		●
Svoveldioksid eller sulfitter		●
Lupin		●
Bløtdyr		●

● Ja = ingrediensen inngår i oppskriften

● Nei = produktet inneholder ikke spor av det angitte allergenet

Merk at all allergeninformasjon må brukes med varsomhet og kun forstås som veiledende.

Den som tilbereder/serverer mat til en allergiker må alltid lese varens/pakningens ingrediensliste nøye.

Næringsinnhold

Pr. 100 gram.

Energi	495 kJ/ 118 kcal
Fett	3,60 g
hvorav	
- Mettede fettsyrer	1,40 g
Karbohydrat	0,00 g
hvorav	
- Sukkerarter	0,00 g
Protein	21,30 g
Salt	0,00 g
* av daglig referanse inntak	

Produktinformasjon

Opprinnelsesland	Norge
Opphavsland	Norge
Varegruppe	
Varenummer	559111
EPD-nummer	
GTIN	97059365591117
GTIN2	
GTIN3	
Opprettet dato	31.01.2022
Oppdatert dato	05.11.2024

Oppbevaring

Temperatur, min	*Ikke oppgitt*
Temperatur, max.	*Ikke oppgitt*
Holdbarhet, total	*Ikke oppgitt*
Holdbarhet, min. antall dager fra levering til sluttbruker/kjøkken	*Ikke oppgitt*
Lagringsgrad	
Holdbarhet etter åpning (kjøl og frysevarer)	*Ikke oppgitt*
Holdbarhet etter tining (fryste varer)	*Ikke oppgitt*

Dette produktarket er hentet fra www.matinfo.no. Mllum er ikke ansvarlig for eventuelle feil eller mangler i den oppgitte informasjonen. Kontroller alltid listen over ingredienser og allergener på produktpakningen.

Utskriftsdato: 28.11.2026