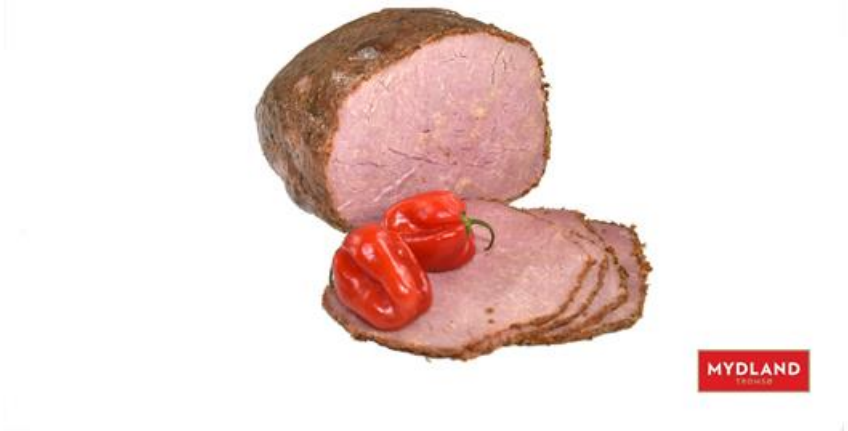

Pastrami skåret

Varenummer: 281141 | EPD-nummer: 4906871 | GTIN: 97072350045822

PRODUSENT:
H. Mydland AS

VAREMERKE:
Mydland

Vil du vite mer om produktet? Ta kontakt på:

www.mydland.no/

105 produkter i databasen

Se flere produkter fra Mydland

Ingredienser

Kjøtt (96%) av Storfe lårkjøtt, vann, surhetsregulerende middel (E-325), konserveringsmiddel (E-250), salt, stabilisator (E-450), krydder, antioksidant (E-301) #Næringsinnhold pr.100 gram ferdig vare: Energi:484kJ /115 kcal, Fett:2,9 g, hvorav mettede fettsyrer 0 g, Karbohydrater:0,8 g, hvorav sukkerarter:0,1 g, Protein:21,4 g, Salt:1,5 g,

Dette produktarket er hentet fra www.matinfo.no. Mllum er ikke ansvarlig for eventuelle feil eller mangler i den oppgitte informasjonen. Kontroller alltid listen over ingredienser og allergener på produktpakningen.

Utskriftsdato: 23.11.2026

Allergener

Allergen	Ja	Nei
Gluten		●
Skalldyr		●
Egg		●
Fisk		●
Peanøtter		●
Soya		●
Melk		●
Nøtter		●
Selleri		●
Sennep		●
Sesamfrø		●
Svoveldioksid eller sulfitter		●
Lupin		●
Bløtdyr		●

● Ja = ingrediensen inngår i oppskriften

● Nei = produktet inneholder ikke spor av det angitte allergenet

Merk at all allergeninformasjon må brukes med varsomhet og kun forstås som veiledende.

Den som tilbereder/serverer mat til en allergiker må alltid lese varens/pakningens ingrediensliste nøye.

Næringsinnhold

Pr. 100 gram.

Energi	484 kJ/ 116 kcal
Fett	2,90 g
hvorav	
- Mettede fettsyrer	0,00 g
Karbohydrat	0,80 g
hvorav	
- Sukkerarter	0,10 g
Protein	21,40 g
Salt	1,50 g
* av daglig referanse inntak	

Produktinformasjon

Opprinnelsesland	Norge
Opphavsland	Norge
Varegruppe	
Varenummer	281141
EPD-nummer	4906871
GTIN	97072350045822
GTIN2	
GTIN3	
Opprettet dato	10.04.2018
Oppdatert dato	22.01.2021

Oppbevaring

Temperatur, min	*Ikke oppgitt*
Temperatur, max.	*Ikke oppgitt*
Holdbarhet, total	*Ikke oppgitt*
Holdbarhet, min. antall dager fra levering til sluttbruker/kjøkken	*Ikke oppgitt*
Lagringsgrad	
Holdbarhet etter åpning (kjøl og frysevarer)	*Ikke oppgitt*
Holdbarhet etter tining (fryste varer)	*Ikke oppgitt*

Dette produktarket er hentet fra www.matinfo.no. Mllum er ikke ansvarlig for eventuelle feil eller mangler i den oppgitte informasjonen. Kontroller alltid listen over ingredienser og allergener på produktpakningen.

Utskriftsdato: 23.11.2026